PRIMAVERA

SABATO 17 GENNAIO - ORE 21.00
DOMENICA 18 GENNAIO - ORE 18.00

di Damiano Michieletto - con F. Sacchi, M. Riondino - Drammatico, Storico - 110 min

Cecilia ha vent'anni, vive da sempre alla Pietà ed è una straordinaria violinista. L'arte ha dischiuso la sua mente ma non le porte dell'orfanotrofio; può esibirsi solo lì dentro, dietro una grata, per ricchi mecenati. Questo fino a che un vento di primavera scuote improvvisamente la sua vita. Tutto cambia con l'arrivo del nuovo insegnante di violino. Il suo nome è Antonio Vivaldi.

BUEN CAMINO

DOMENICA 18 GENNAIO - ORE 15.30

di Gennaro Nunziante - con Checco Zalone, Beatriz Arjona, Letizia Arnò, Martina Colombari - Commedia - 90 min

La storia è quella di Checco, ricco e viziato erede di un impero di fabbricanti di divani, costretto ad abbandonare una vita dorata per mettersi sulle tracce della figlia adolescente scomparsa. Suo malgrado si ritrova sul Cammino di Santiago..

FILMLOVERS!

MERCOLEDÌ 21 GENNAIO - ORE 21.00

di Arnauld Desplechin - con M. Almaric, S. Cisse, K. Jones - Documentario - 88 min

Che cosa significa davvero andare al cinema? Filmlovers! nasce da questa domanda e diventa una dichiarazione d'amore alla sala cinematografica, nel 130° anniversario della prima proiezione dei fratelli Lumière.
Mescolando documentario, racconto autobiografico e finzione, Arnaud Desplechin costruisce un viaggio intimo e collettivo nel rapporto tra spettatore e immagini.

LA GRAZIA

SABATO 24 GENNAIO - ORE 21.00
DOMENICA 25 GENNAIO - ORE 18.00
MERCOLEDÌ 28 GENNAIO - ORE 21.00

di Paolo Sorrentino - con T. Servillo - Drammatico - 131 min

Mariano De Santis è il Presidente della Repubblica. Alla fine del suo mandato, tra giornate noiose, spuntano gli ultimi compiti: decidere su due delicate richieste di grazia. Veri e propri dilemmi morali. Che si intersecano, in maniera apparentemente inestricabile, con la sua vita privata. Mosso dal dubbio, dovrà decidere.

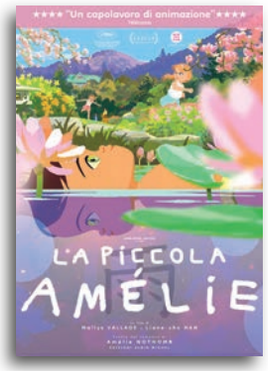

LA PICCOLA AMÉLIE

DOMENICA 25 GENNAIO - ORE 15.30

di Liane-Cho Han Jin Kuang, Mailys Vallade- Animazione, Famiglia - 75 min

Adattamento del bestseller Metafisica dei tubi della scrittrice belga Amélie Nothomb, un film divertente e commovente, scritto e diretto ad altezza bambino: un viaggio nella magica dimensione della prima infanzia raccontata attraverso lo sguardo innocente, poetico e profondamente attento di una bambina di tre anni.

PRENDIAMOCI UNA PAUSA

SABATO 31 GENNAIO - ORE 21.00
DOMENICA 1 FEBBRAIO - ORE 18.00

di Christian Marazziti - con M. Giallini, C. Gerini, P. Calabresi - Commedia

Tre coppie, tre età, una sola scelta: prendersi una pausa di riflessione. Fabrizio e Valeria, Valter e Fiorella, Erica e Gabriel affrontano la crisi del loro rapporto in modi opposti. Attraverso tre generazioni, il film racconta con ironia e sensibilità l'amore quando vacilla e la necessità — spesso dolorosa — di fermarsi per capire chi siamo e cosa desideriamo davvero.

ELIO

DOMENICA 1 FEBBRAIO - ORE 15.30

di Adrian Molina, Madeline Sharafian, Domee Shi - Animazione - 99 min.

Elio, undicenne rimasto orfano, sogna di essere portato via dagli alieni, sentendosi solo nonostante la zia Olga. Un suo messaggio raggiunge il Comuniverso, che lo scambia per un ambasciatore e lo preleva dalla Terra. Qui stringe amicizia con Glordon, figlio del violento Lord Grigon, opponendosi insieme alla logica di dominio e guerra che il padre vuole imporre.

ULTIMO SCHIAFFO

MERCOLEDÌ 4 FEBBRAIO - ORE 21.00

di Matteo Oleotto - con A. Manfrida, M. Motta, G. Battiston, G. Ludeno - Commedia - 110 min

In un paesino friulano innevato, Petra e Jure, due fratelli in difficoltà economica, si arrangiano come possono per sopravvivere.
Il ritrovamento di un cane smarrito, per cui è prevista una ricompensa, sembra offrire una via d'uscita. Ma quando decidono di riportarlo al proprietario, le cose prendono una piega inattesa..

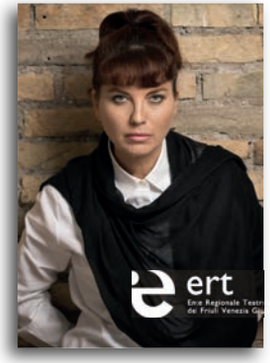

PAZZA

TEATRO

GIOVEDÌ 5 FEBBRAIO - ORE 20.45

di Tom Topor, adattamento e regia di Fabrizio Coniglio - con V. Gravina e N. Rignanese e con F. Coniglio, D. Lorino, P. Sambo e M. Zacchigna - produzione: La Contrada – Teatro Stabile di Trieste

Perché una donna vuole dimostrare di essere perfettamente consapevole di intendere e di volere e di non farsi definire "pazza", sottoponendosi a un processo per un reato commesso? Perché tutti, compresa la sua famiglia, vogliono invece definirla "pazza".

Cinecity

IL PROGRAMMA IN BREVE

SABATO 17 GENNAIO
ORE 21.00 - PRIMAVERA

DOMENICA 18 GENNAIO
ORE 15.30 - BUEN CAMINO
ORE 18.00 - PRIMAVERA

MERCOLEDÌ 21 GENNAIO
ORE 21.00 - FILMLOVERS!

SABATO 24 GENNAIO
ORE 21.00 - LA GRAZIA

DOMENICA 25 GENNAIO
ORE 15.30 - LA PICCOLA AMELIE
ORE 18.00 - LA GRAZIA

MERCOLEDì 28 GENNAIO
ORE 21.00 - LA GRAZIA

SABATO 31 GENNAIO
ORE 21.00 - PRENDIAMOCI UNA PAUSA

DOMENICA 1 FEBBRAIO
ORE 15.30 - ELIO
ORE 18.00 - PRENDIAMOCI UNA PAUSA

MERCOLEDÌ 4 FEBBRAIO
ORE 21.00 - ULTIMO SCHIAFFO

GIOVEDÌ 5 FEBBRAIO
ORE 20.45 - TEATRO - PAZZA

SABATO 7 FEBBRAIO
ORE 21.00 - MARTY SUPREME

DOMENICA 8 FEBBRAIO
ORE 15.30 - ALICE IN WONDERLAND
ORE 18.00 - MARTY SUPREME

MERCOLEDÌ 11 FEBBRAIO
ORE 21.00 - SORRY, BABY

SABATO 14 FEBBRAIO
ORE 21.00 - SEND HELP

DOMENICA 15 FEBBRAIO
ORE 15.30 - ELLIE E LA CITTÀ DI SMERALDO
ORE 18.00 - SEND HELP
ORE 18.00 - 40 SECONDI

MERCOLEDÌ 18 FEBBRAIO
ORE 21.00 - DUE CUORI E DUE CAPANNE

SABATO 21 FEBBRAIO
ORE 20.45 - TEATRO - PASTICCERI

DOMENICA 22 FEBBRAIO
ORE 15.30 - ELLIE E LA CITTÀ DI SMERALDO
ORE 18.00 - MERCY: SOTTO ACCUSA

BIGLIETTI CINEMA
INTERO 8€ - RIDOTTO 6€

ABBONAMENTI CINEMA
(7 INGRESSI)
INTERO 42€ - RIDOTTO 28€

*RIDOTTO: Under26, Over65, disabili e militari

CITTÀ DI LIGNANO SABBIADORO

IO SONO FRIULI VENEZIA GIULIA

deff eventi

MARTY SUPREME

SABATO 7 FEBBRAIO - ORE 21.00
DOMENICA 8 FEBBRAIO - ORE 18.00

di Josh Safdie - con T. Chalamet, G. Paltrow, O. Adlon, A. Ferrara, - Commedia - 149 min

Marty Mauser ha pochi soldi in tasca, un'irrefrenabile ossessione per il ping pong e la certezza di essere destinato alla grandezza. Dalla New York degli anni '50 al Cairo, da Tokyo a Parigi, insegue i suoi sogni senza mai fermarsi fra truffe, scommesse, passioni proibite e sogni di gloria.

ALICE IN WONDERLAND

DOMENICA 8 FEBBRAIO - ORE 15.30

di Tim Burton - con M. Wasikowska, J. Depp, H. Bonham Carter, C. Glover, A. Hathaway - Fantastico - 108 min

Alice ha diciannove anni e non riesce a dimenticare il sogno ricorrente che la perseguita fin da bambina, nel quale si trova catapultata in un mondo "delle meraviglie" dove gli animali sanno parlare. Durante la festa del suo fidanzamento, le si materializza davanti agli occhi un coniglio bianco. Alice lo segue e ritrova un Mondo che credeva solo di aver immaginato...

SORRY, BABY

MERCOLEDÌ 11 FEBBRAIO - ORE 21.00

di Eva Victor - con E. Victor, N. Ackie, L. Hedges, J. Carroll Lynch, L. Cancelmi - Drammatico - 103 min

Agnès, una giovane e brillante docente universitaria, vive in una cittadina tranquilla del New England. Un evento traumatico l'ha lasciata sospesa, come congelata nel tempo, mentre intorno a lei il mondo continua a scorrere e trasformarsi. Le persone che la circondano continuano a vivere normalmente mentre Agnès resta ancorata a un presente che pesa e a un passato ingombrante.

SEND HELP

SABATO 14 FEBBRAIO - ORE 21.00
DOMENICA 15 FEBBRAIO - ORE 18.00

di Sam Raimi - con R. McAdams, D. O'Brien, D. Haysbert, C. Pang - Horror - 113 min

Due colleghi un tempo rivali si ritrovano improvvisamente naufraghi su un'isola deserta dopo essere gli unici sopravvissuti a un disastro aereo. Costretti a collaborare per sopravvivere, Linda e Bradley dovranno affrontare vecchi rancori e mettere alla prova la propria forza di volontà per riuscire a salvarsi.

ELLIE E LA CITTÀ DI SMERALDO

DOMENICA 15 FEBBRAIO - ORE 15.30
DOMENICA 22 FEBBRAIO - ORE 15.30

di Igor Voloshin - Avventura - 120 min

Ellie non immagina che la sua vita stia per cambiare per sempre, finché un tornado improvviso la solleva da casa e la trascina lontano, insieme al suo inseparabile cagnolino Toto. Quando riapre gli occhi si ritrova in una terra magica: il leggendario mondo di Oz. Per tornare dalla sua famiglia, Ellie deve raggiungere la splendida Città di Smeraldo, l'unico luogo in cui il grande Mago potrebbe aiutarla.

DUE CUORI E DUE CAPANNE

MERCOLEDÌ 18 FEBBRAIO - ORE 21.00

di Massimiliano Bruno - con E. Leo, C. Pandolfi, B. Tiberi, F. Alati, M. Quaglia - Commedia - 108 min

Alessandra e Valerio non potrebbero essere più diversi Un mattino, le loro strade si incrociano: la chimica è travolgente. Poi la sorpresa: lavorano nella stessa scuola. Peccato che lei sia l'idolo dei suoi alunni e lui il preside inflessibile con i ragazzi. Costretti a convivere tra corridoi scolastici e aule piene di adolescenti, saranno pronti a rimettere in discussione tutto ciò in cui credono?

TEATRO

PASTICCERI
Io e mio fratello Roberto

SABATO 21 FEBBRAIO - ORE 20.45

con Roberto Abbiati e Leonardo Capuano
produzione: Compagnia Umberto Orsini

Due fratelli gemelli.
Uno ha i baffi l'altro no, uno balbetta l'altro no.
Il laboratorio di pasticceria è la loro casa.
Dopo vent'anni e più di 400 repliche torna lo spettacolo cult di Leonardo Capuano così che il pubblico possa godere ancora di questa divertente commedia e dei meravigliosi dolci preparati in tempo reale...

MERCY: SOTTO ACCUSA

DOMENICA 22 FEBBRAIO - ORE 18.00

di Timur Bekmambetov - con R. Ferguson, C. Pratt, M. C. Mahon, A. Wallis, K. Choi - Fantascienza - 100 min

In un futuro non lontano, un detective (Chris Pratt) è sotto processo, accusato di aver ucciso sua moglie.
Ha solo 90 minuti per dimostrare la propria innocenza davanti al Giudice, un'intelligenza artificiale avanzata che lui stesso aveva contribuito a creare in passato, prima che decida il suo destino.

CITTÀ DI LIGNANO SABBIADORO

doff eventi

Cinecity

LIGNANO SABBIADORO

PROGRAMMAZIONE
DAL 18 GENNAIO AL 22 FEBBRAIO 2026

Via Arcobaleno 12, (Lignano City) Lignano Sabbiadoro

cinecitylignano - CineCity Lignano
cinecitylignano.it - App DoffEventi
cinecity@doffeventi.com
+39 334 1058083 (da LUN a VEN 17.00 - 20.00)